

CENTRE-VAL DE LOIRE



Comité Régional d'Équitation
Centre Val de Loire

FÉDÉRATION FRANÇAISE D'ÉQUITATION
COMITÉ RÉGIONAL D'ÉQUITATION

Réunion de comité

Mardi 17 Septembre 2024



02 36 38 02 57
06 46 33 04 93



centre-val-de-loire@ffe.com



chevalocentre.com



Introduction

Présentation des nouveaux salariés:



- **Camille LEJEUNE:** Cavalier CCD d'un an à partir du 1er Juillet 2024



- **Laure BOUT:** Assistante chargée de communication en apprentissage au CFSA Hubert Curien de Bourges jusqu'au 1er Octobre 2025





Organisation d'un concours complet



Parc équestre fédéral à Lamotte Beuvron



23-24 Novembre 2024



- Budget à définir... Devis
- Judges, Chefs de piste, Lots
- Financement par sponsoring?



Bénévoles, voir partenariat avec LEAP Saint Cyrان du Jambot avec Elisabeth HARDY



Objectif: Essai d'une finale du circuit régional en complet à réitérer pour les autres disciplines l'année prochaine (CSO, Dressage et Hunter)

Proforma : 023440

Le : 27/08/2024

Séjour du 24/11/2024 au 24/11/2024

Qte Prestations	P.U HT	P.U TTC	% Remise	T.HT	T. TTC	C.TVA
Dimanche 24 Novembre 2024						
1 LOCATION PARCOURS CSO COMPE	3500,00	3500,00		3500,00	3500,00	3
2 MISE EN PLACE TERRAIN	300,00	300,00		600,00	600,00	3
3 LOCATION LISSES	250,00	250,00		750,00	750,00	3
30 OBSTACLES DE CROSS	250,00	250,00		7500,00	7500,00	3
1 LOCATION SANITAIRE JOURNEE	250,00	250,00		250,00	250,00	3
50 BOX JOURNEE ADHERENT	20,00	20,00		1000,00	1000,00	3
15 CHAMBRE SCOLAIRE 2 PAX	35,00	35,00		525,00	525,00	3
12 CHAMBRE HOTEL 1 PERSONNE	90,73	99,80	20,00%	870,98	958,08	1
1 SURFACE SPORTIVE 3000 À 700	300,00	300,00		300,00	300,00	3

Qte Prestations	P.U HT	P.U TTC	% Remise	T.HT	T. TTC	C.TVA
Dimanche 24 Novembre 2024						
1 SURFACE SPORTIVE 7000M²	400,00	400,00		400,00	400,00	3
1 ENTRETIEN DES PISTES	600,00	600,00		600,00	600,00	3
1 LOCATION CUISINE EVENEMENTI	1500,00	1500,00		1500,00	1500,00	3

Sous Total : 18122,60 €

Remises : 239,52 €

C. TVA	Taux	Mt TVA	Mt HT
1	10,00	87,10	870,98
3	0,00	0,00	16925,00

Montant total HT : 17795,98 €
Montant total TVA : 87,10 €

TOTAL TTC EN EUROS : 17883,08 €

on pour Accord

Signature

Cachet de l'entreprise

Dates d'harmonisation concours amateurs et circuit régional



CENTRE-VAL DE LOIRE



FÉDÉRATION FRANÇAISE D'ÉQUITATION
COMITÉ RÉGIONAL D'ÉQUITATION



Étapes du circuit

Date d'harmonisation des étapes du circuit le 10/10 à la demande des CDE

- *Dossiers de candidature* envoyés aux structures souhaitant organiser une étape du circuit **avant le 30/09**.
- *Dossiers étudiés* par le CRE et présentés à la **réunion d'harmonisation le 17/10**
- Respect du *cahier des charges* (MAJ) par les organisateurs
- **1 réunion par discipline**

Concours amateurs

Date d'harmonisation des concours amateurs le 17/10

- **Prise en compte des dates du circuit** et donner les dates au CRE
- Positionnement des dates sur la DUC
- **1 réunion par discipline**

Adaptation en fonction des Ducs

- Les étapes du circuit devront être *labélisées dès lors que l'inscription des DUC se termine*, **le 15 Novembre**.
- **Structuration de l'organisation** des concours au niveau régional

Dossiers de promotion officiels de compétition



CSO

GOURCI Pauline

Juge Candidat National CSO



DRESSAGE

DOUCET Corinne

Juge Candidat National Dressage

HACHE CARRE DE LUSANCAY Camille

Juge Candidat National Dressage

RAPICAULT Caroline

Juge Candidat National Dressage

Manifestations à venir...



FERME EXPO:

- Tenue d'un stand du CRE avec salariés du CRE et membres du CDE
- Choix du centre équestre qui réalisera les baptêmes poneys suite à l'appel de candidatures
- Animations proposées par le CRE lors de Ferme Expo

GALA:



- Date à confirmer: **Vendredi 6 Décembre 2024** à partir de 19h?
- Au Parc Equestre Fédéral
- Intervention de personnalités?



Séminaire de rentrée: Mardi 1er Octobre 2024

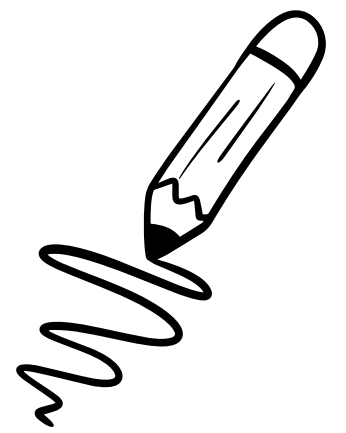

De 8h30
à 17h

Intervenants:

- Guillaume HENRY, conférence "Comprendre les grands enjeux de la filière équine pour être acteur de son futur".
- Anne BONNIORD et Elodie NADAUD, Présentation de Géo Cheval
- Hélène SARRASSAT, Longues Rênes
- Yves DUFRESNE, Mountain Trail

CRE-VOITURAGE:

- Participation du CRE aux frais de déplacements pour toute voiture de 3 ou 4 personnes?

Rappel: Le séminaire est ouvert à tous les enseignants, élèves enseignants, BPJEPS, AE... Des goodies et cadeaux seront offerts à chaque participant.

Inscriptions jusqu'au Vendredi 27 Septembre 2024



Projets à venir 2024-2025:

SPORTNEO

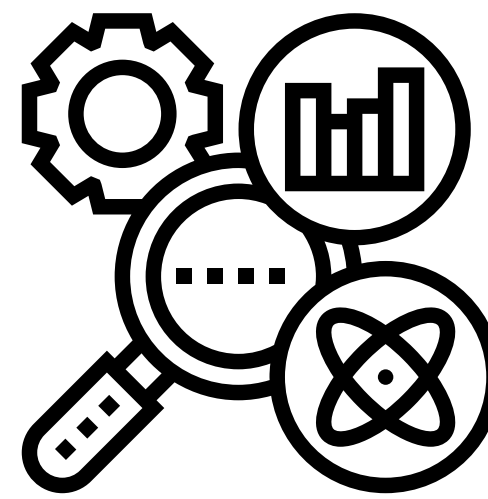

Sportyneo est un outil pour faciliter la vie aux clubs et à leurs licenciés en les aidant à gérer leur trésorerie pour les uns, à échelonner leurs paiements

- Convention/partenariat signé avec le CRE
- Trop peu de centres équestres connectés à la dernière présentation en visio le 27 Août

Groupes de projets:

- Disciplines émergentes (pony-games, longues rênes...)
- Thématiques (bien-être animal, développement et aides aux centres équestres)

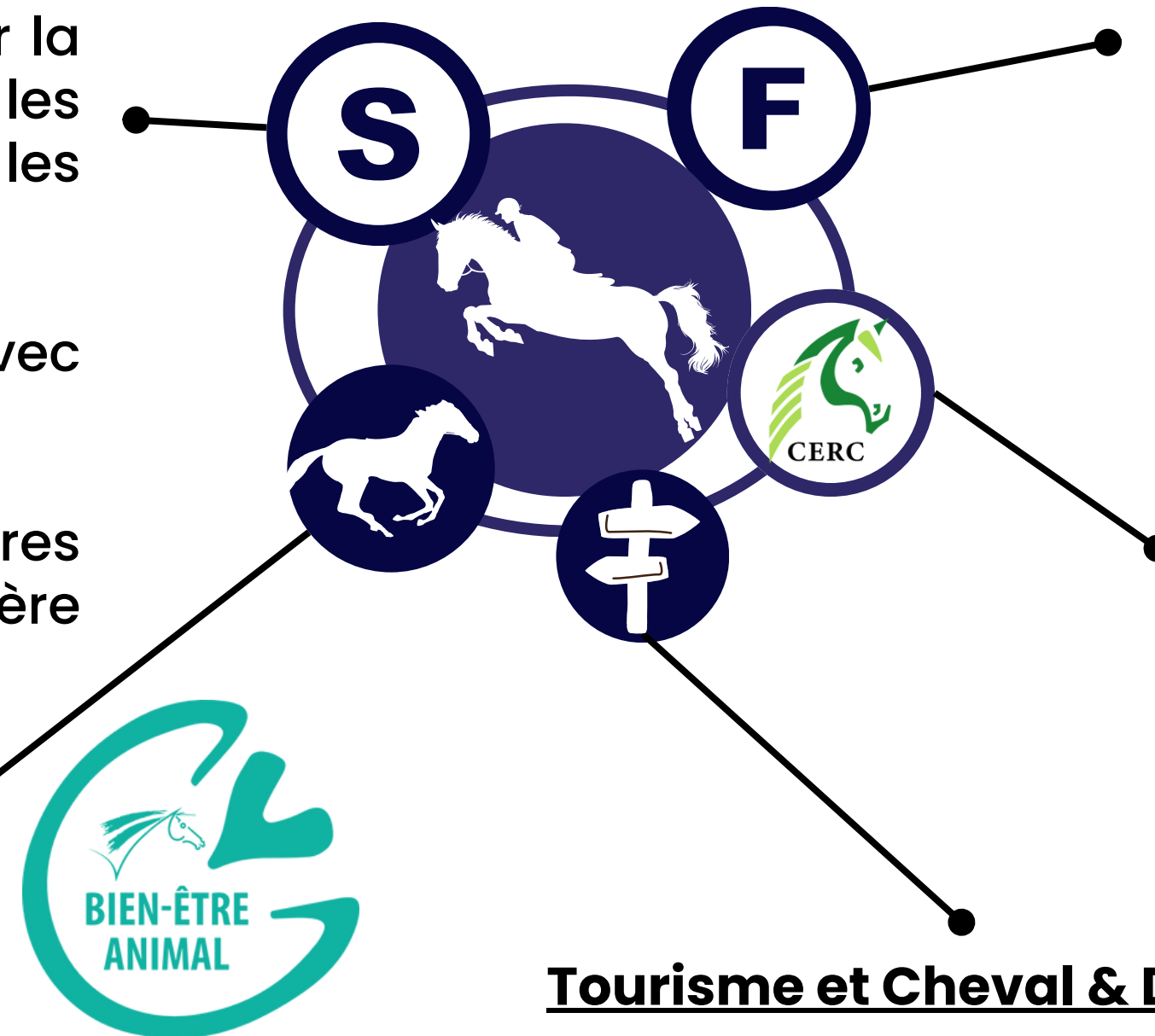

Formations:

- Séminaire de rentrée
- Formation des officiels de compétition
- Stages Cavaliers
- PSC1

Construction du Cap Equin 5G:

- En partenariat avec le CERC
- Actions à destination des centres équestres
- Relations inter-filières (éleveurs, vétos chercheurs...)

Tourisme et Cheval & Diversité

- Développé ci-après



Tourisme équestre au CRE CVL



Communication

Mise en place d'une newsletter envoyée mensuellement aux cavaliers de la région, aux clubs ainsi qu'aux élus pour communiquer sur les itinéraires existants dans notre région.

Stages

Suite aux réponses des 907 cavaliers de la région, des stages organisés par le CRE seraient appréciés.

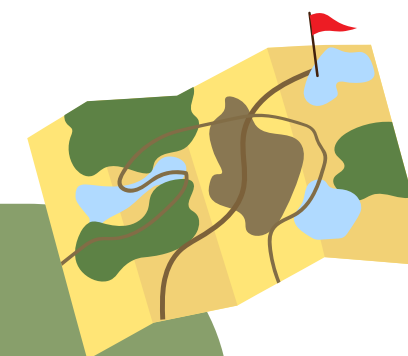

GRTE

Mise en place d'un grand régional tourisme équestre en région Centre-Val de Loire pour 2025



REA

Objectif 2025 : terminer l'itinéraire en région Centre-Val de Loire, balisage compris.

Carte touristique : document d'appel pour communiquer sur le tracé des trois routes

Présentation du projet



Mise en place de 25 séances d'équitation
Organisation de séances de sport au sein de l'établissement
médico-social
Deux rencontres départementales
Finale régionale à Lamotte-Beuvron les 19 et 20 Mai 2025

Le CRE sollicite les Présidents de CDE pour participer financièrement aux rencontres départementales, par le biais d'une demande préalable d'une subvention PSF. Le montant de cette aide devra être mentionné dans la convention tripartite.

Envoi des conventions avant le 27 Septembre 2024



Questions diverses?



LICENCE  2025



CENTRE-VAL DE LOIRE



Comité Régional d'Équitation
Centre Val de Loire

FÉDÉRATION FRANÇAISE D'ÉQUITATION
COMITÉ RÉGIONAL D'ÉQUITATION

MERCI

pour votre attention



02 36 38 02 57
06 46 33 04 93



centre-val-de-loire@ffe.com



chevalocentre.com

